

Plan de amplasament și delimitare a imobilului

Anexa nr. 10.

SCARA 1:1000

Nr. cadastral	Suprafața măsurată a imobilului (mp)	Adresa imobilului
54549	9497	Șomcuta Mare, Jud. Maramureș
Carte Funciară nr.		Unitatea Administrativ Teritorială (UAT)
		Șomcuta Mare

50828/13.08.2024

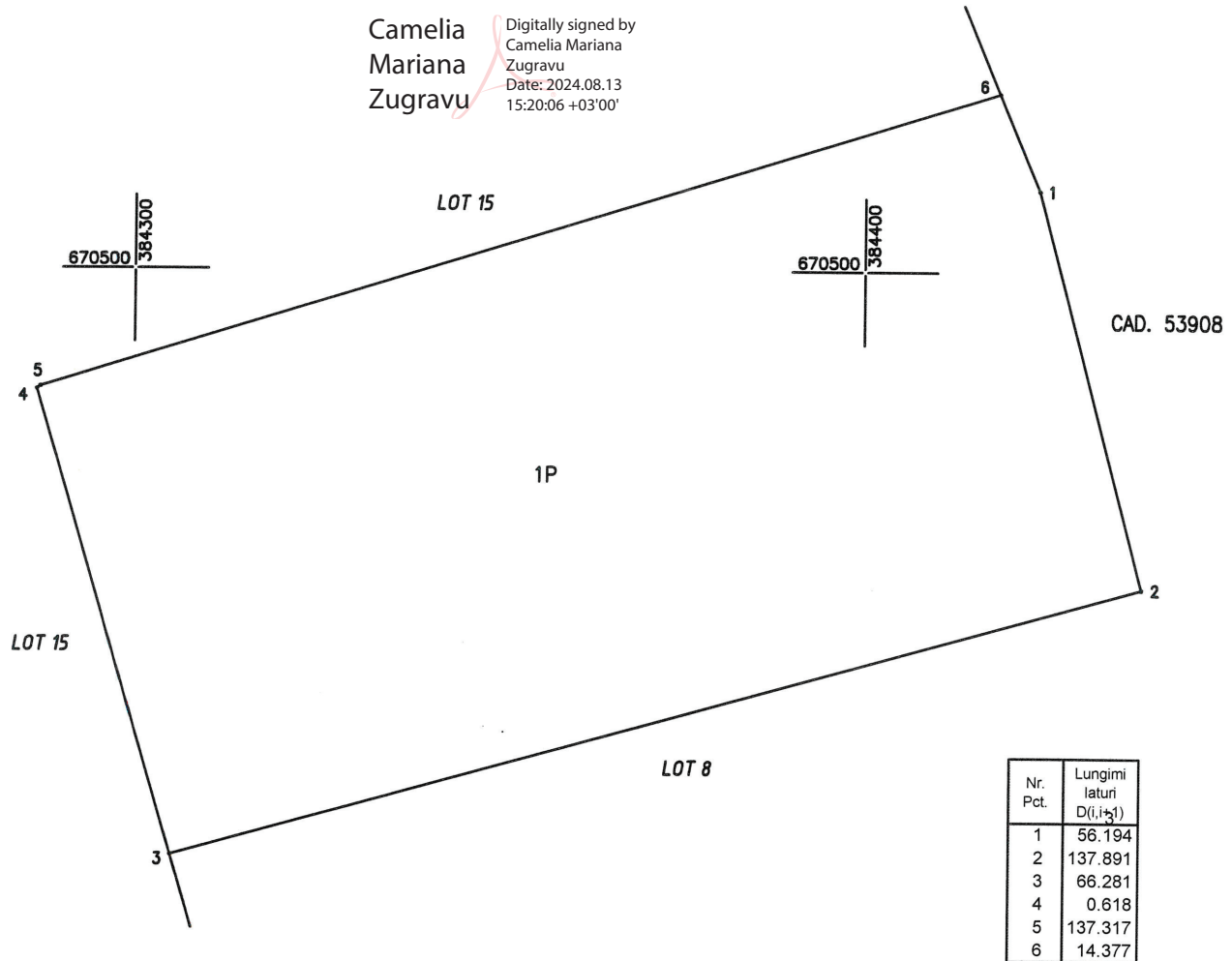
Camelia
Mariana
ZugravuDigitally signed by
Camelia Mariana
Zugravu
Date: 2024.08.13
15:20:06 +03'00'

Nr. Pct.	Lungimi laturi D(i,i+1)
1	56.194
2	137.891
3	66.281
4	0.618
5	137.317
6	14.377

A. Date referitoare la teren

Nr. parcelă	Categorie de folosință	Suprafața (mp)	Observații	Mențiuni
1	P	9497	Intravilan	Terenul este neîmprejmuit.
Total		9497		

B. Date referitoare la construcții

Cod	Destinația	Suprafața construită la sol (mp)	Mențiuni
Total			-

Suprafața totală măsurată a imobilului = 9497mp

Suprafața din act = 9497mp

Executant

GIS MAPPING TOPO SRL

Seria RO-BJ, Nr. 1726/10.12.2019

Confirm executarea măsurătorilor la teren, corectitudinea întocmirii documentației cadastrale și corespondența acesteia cu realitatea din teren

Semnătura

Data 08.08.2024

Inspector

Confirm introducerea imobilului în baza de date integrată și atribuirea numărului cadastral

Semnătura

Data.....